校園傳染病防治流程圖:

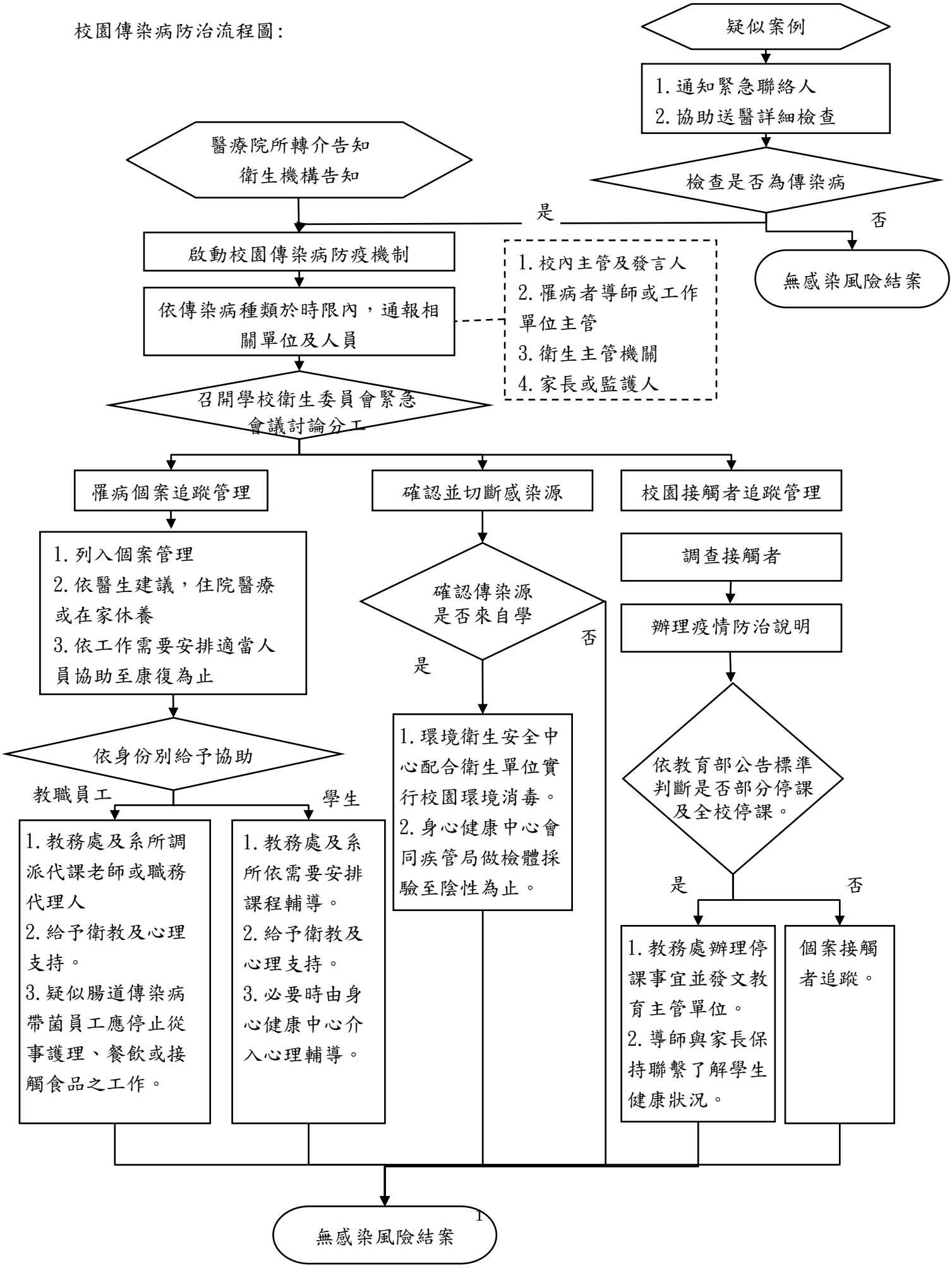
疑似案例
1.通知緊急聯絡人
2.協助送醫詳細檢查
檢查是否為傳染病
是
否
無感染風險結案
醫療院所轉介告知
衛生機構告知
啟動校園傳染病防疫機制
依傳染病種類於時限內，通報相關單位及人員
1.校內主管及發言人
2.罹病者導師或工作單位主管
3.衛生主管機關
4.家長或監護人
召開學校衛生委員會緊急會議討論分工
罹病個案追蹤管理
確認並切斷感染源
校園接觸者追蹤管理
1.列入個案管理
2.依醫生建議，住院醫療或在家休養
3.依工作需要安排適當人員協助至康復為止
確認傳染源是否來自學
是
否
調查接觸者
辦理疫情防治說明
依身份別給予協助
教職員工
學生
1.環境衛生安全中心配合衛生單位實行校園環境消毒。
2.身心健康中心會同疾管局做檢體採驗至陰性為止。
依教育部公告標準判斷是否部分停課及全校停課。
是
否
1.教務處及系所調派代課老師或職務代理人
2.給予衛教及心理支持。
3.疑似腸道傳染病帶菌員工應停止從事護理、餐飲或接觸食品之工作。
1.教務處及系所依需要安排課程輔導。
2.給予衛教及心理支持。
3.必要時由身心健康中心介入心理輔導。
1.教務處辦理停課事宜並發文教育主管單位。
2.導師與家長保持聯繫了解學生健康狀況。
個案接觸者追蹤。
無感染風險結案